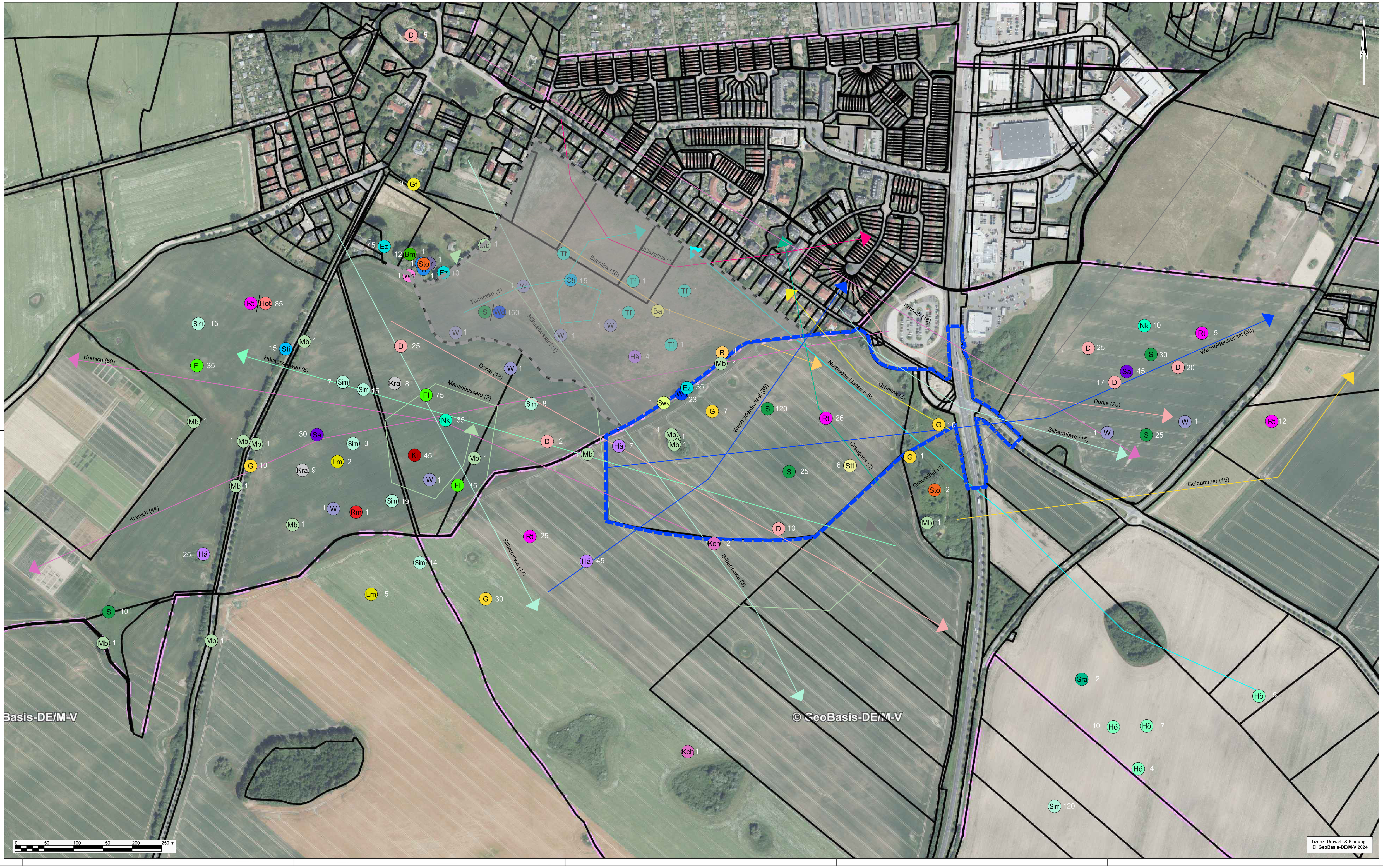

Legende

Geltungsbereich B-Plan Nr. 24 "Am Schwanen-Soll" Gemeinde Papendorf (ca. 15,4 ha)

Geltungsbereich B-Plan Nr. 09.WA.189 "Wohngebiet Nobelstraße" Hansestadt Rostock (ca. 15 ha)

Rastvögel mit Angabe Art und Anzahl

- Ba Bachstelze (*Motacilla alba*)
- Mb Mäusebussard (*Buteo buteo*)
- Kch Kranich (*Grus grus*)
- Rm Rotmilan (*Milvus milvus*)
- Tf Turmfalke (*Falco tinnunculus*)
- G Goldammer (*Emberiza citrinella*)
- Sto Stockente (*Anas platyrhynchos*)
- Sti Stieglitz (*Carduelis carduelis*)
- S Star (*Sturnus vulgaris*)
- D Dohle (*Corvus monedula*)
- W Wiesenpieper (*Anthus pratensis*)
- Sim Silbermöwe (*Larus argentatus*)
- Lm Lachmöwe (*Chroicocephalus ridibundus*)
- Ez Erlenzeisig (*Spinus spinus*)
- Kra Kolkrabe (*Corvus corax*)
- Rt Ringeltaube (*Columba palumbus*)
- Ki Kiebitz (*Vanellus vanellus*)
- B Buchfink (*Fringilla coelebs*)
- Fl Feldlerche (*Alauda arvensis*)
- Gra Graugans (*Anser anser*)
- Stt Straßentaube (*Columba livia domestica*)
- Hä Bluthänfling (*Linaria cannabina*)
- Wd Wacholderdrossel (*Turdus pilaris*)
- Swk Schwarzkehlchen (*Saxicola rubicola*)
- Nk Nebelkrähe (*Corvus cornix*)
- Sa Saatkrähe (*Corvus frugilegus*)
- Bm Blaumeise (*Cyanistes caeruleus*)
- Gf Grünfink (*Chloris chloris*)
- Tr Teichhuhn (*Gallinula chloropus*)
- Br Blässhuhn (*Fulica atra*)
- Hot Hohltaube (*Columba oenas*)
- Ws Weißstorch (*Ciconia ciconia*)
- Hö Höckerschwan (*Cygnus olor*)

Zugvögel mit Angabe Art, Anzahl und Flugrichtung

- Blässgans (*Anser albifrons*)
- Mäusebussard (*Buteo buteo*)
- Kranich (*Grus grus*)
- Dohle (*Corvus monedula*)
- Buchfink (*Fringilla coelebs*)
- Goldammer (*Emberiza citrinella*)
- Grünfink (*Chloris chloris*)
- Höckerschwan (*Cygnus olor*)
- Nordische Gänse (*v. a. Anser fabalis, Anser albifrons*)
- Turmfalke (*Falco tinnunculus*)
- Silbermöwe (*Larus argentatus*)
- Graureiher (*Ardea cinerea*)
- Graugans (*Anser anser*)
- Wiesenweihe (*Circus pygargus*)

Kartierung	Datum	Witterung		
		Bewölkung	Temperatur (°C)	Wind (Bft.)
1	17.09.2023	5/8	20°C	2 Bft. Ost
2	25.10.2023	Nebel	13°C	1 Bft. West
3	16.11.2024	7/8	8°C	4 Bft. West
4	27.11.2023	8/8	2°C	1-3 Bft. Ost
5	12.12.2023	8/8	5°C	1-2 Bft. Ost
6	15.01.2024	7/8	0°C	3-4 Bft. Nordwest
7	22.02.2024	8/8-leichter Nieselregen	10°C	2 Bft. Südost
8	19.03.2024	6/8	11°C	2-3 Bft. Südwest
9	03.04.2024	6/8	10°C	3 Bft. Ost

ENTWURF

B-Plan Nr. 24 der Gemeinde Papendorf "Am Schwanen-Soll"

(Landkreis Rostock)

- ARTENSCHUTZRECHTLICHER FACHBEITRAG -

Erfassung Zug- und Rastvögel

Fachplaner:

Umwelt & Planung Bürogemeinschaft

Dipl.-Ing. Babette Lebahn
Am Mühlensee 9
19065 Pinnow OT Godern

Dipl.-Ing. (FH) Brit Schoppmeyer
Wokrenter Weg 3 a
18239 Heiligenhagen

Verfahrensträger:
Gemeinde Papendorf
Amt Warnow-West
Schulweg 1 a
18198 Kritzmow

Auftraggeber:
Stadt- und Regionalplanung
Dipl.-Geogr. Lars Fricke
Lübsche Straße 25
23966 Wismar

GERBA GmbH & Co. KG
Landgut 9
18059 Groß Stove

	Datum:	Name:	Name:
Bearbeitung	09/2023-04/2024	J. Streybell	B. Schoppmeyer
Zeichnung	04/2024	B. Lebahn	
Prüfung	04/2024	B. Lebahn	B. Schoppmeyer
Maßstab	1: 2.500		

Anzahl der Karten: 2
Karte: 2